

亳政秘〔2014〕32号

## 亳州市人民政府关于同意 设立涡阳工业园区化工集中区的批复

涡阳县人民政府：

你县《关于恳请设立安徽涡阳工业园区化工集中区的请示》（亳政〔2014〕7号）及相关材料收悉。根据《安徽省人民政府办公厅关于促进我省化工产业健康发展的意见》（皖政办〔2012〕57号），经市政府研究，同意你县在涡阳工业园区内设立化工集中区，系煤炭资源综合开发为主导的化工基地。化工集中区四至为东至天行路、南至惠民南路、西至惠民西路、北至兴达路，总规划面积2.8平方公里。

你要严格执行国家产业政策，按照“产业集聚、集约用地”的要求，将新上的化工项目统一布置到化工集中区内；现有位于城市发展区的化工项目，要积极引导，尽快搬入化工集中区。对化工项目要严格履行环境影响评价、水资源论证、安全评价等项目建设基本程序，加强规划和环境监管，严禁污染环境项目上马。

此复。



2014年4月11日

抄送：市发展改革委、市环保局、市城乡规划局。



皖政秘〔2021〕93号

## 安徽省人民政府关于 同意认定第一批安徽省化工园区的批复

省发展改革委、省经济和信息化厅、省自然资源厅、省生态环境厅、省应急厅：

《关于审定第一批安徽省化工园区名单的请示》（皖发改产业〔2021〕164号）悉。经研究，现批复如下：

一、经各市申报、第三方专业机构评估和省有关部门审核，同意认定第一批安徽省化工园区。各化工园区四至范围由省自然资源厅依法核定。各市、各有关部门要加强对各化工园区跟踪监管和评估问效，今后每5年组织开展一次复核，对复核未通过且不能按期整改到位的，一律撤销化工园区认定。

二、各化工园区要立足产业集聚、布局集中、用地集约的原则，科学组织编制和修订产业发展规划，进一步完善提升产业定位和主导产业链，切实提高规划建设、安全监管、污染防治、应急救援和公共服务能力水平。

三、各市人民政府要严格落实属地责任，强化对化工园区安

全风险管控，坚持分类引导，严格项目管理，全面提升化工产业本质安全水平。

四、省应急厅要对照《化工园区安全风险排查治理导则（试行）》《危险化学品企业安全风险隐患排查治理导则》等，深入开展安全风险精准化排查评估分级工作。省发展改革委、省经济和信息化厅、省自然资源厅、省生态环境厅、省应急厅等有关部门要加强指导服务，按职责分工落实监管要求，推动全省化工园区实现高质量发展。

附件：第一批安徽省化工园区名单



附件

## 第一批安徽省化工园区名单

序号	所在市	园区名称	规划面积 (单位:平方公里)
1	合肥市	合肥新站化工园区	5.59
2		合肥经开化工园区	1.9
3		合肥巢湖化工园区	0.69
4		合肥肥东化工园区	6.94
5		合肥庐江化工园区	4
6	淮北市	淮北临涣化工园区	8.48
7		淮北濉溪化工园区	3.2
8	亳州市	亳州涡阳化工园区	2.8
9	宿州市	宿州经开化工园区	6.99
10		宿州萧县化工园区	3.65
11	蚌埠市	蚌埠淮上化工园区	7.7
12		蚌埠固镇化工园区	4
13	阜阳市	阜阳太和化工园区	2.96
14		阜阳颍东化工园区	7.74
15		阜阳颍上化工园区	3.53
16	淮南市	淮南经开化工园区	1.59
17		淮南潘集化工园区	7.24
18	滁州市	滁州定远化工园区	17.53
19		滁州来安化工园区	2.27
20		滁州全椒化工园区	2.92
21		滁州天长化工园区	2.35
22		滁州明光化工园区	3.75

序号	所在市	园区名称	规划面积 (单位:平方公里)
23	六安市	六安叶集化工园区	2.14
24	马鞍山市	马鞍山慈湖化工园区	4.46
25		马鞍山当涂化工园区	2.54
26		马鞍山雨山化工园区	1.02
27		马鞍山和县化工园区	4.19
28	芜湖市	芜湖经开化工园区	4.59
29	宣城市	宣城高新化工园区	3.87
30		宣城宁国化工园区	1.3
31		宣城广德化工园区	1.54
32	铜陵市	铜陵经开化工园区	12.92
33		铜陵横港化工园区	4.47
34	池州市	池州东至化工园区	13.62
35	安庆市	安庆高新化工园区	24.46
36		安庆石化化工园区	3.89
37	黄山市	黄山歙县化工园区	1.39
38		黄山徽州化工园区	2.03

抄送: 各市、县人民政府, 省政府有关部门。





# 亳州涡阳化工园区总体规划

(2020—2035年)

区域位置图

涡阳在安徽省的区位

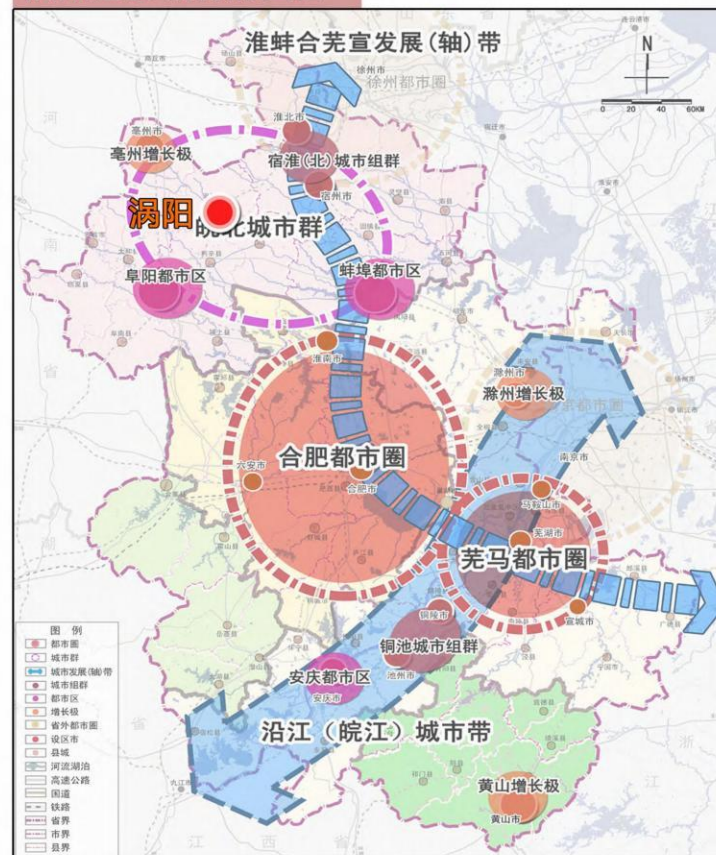

涡阳化工园在涡阳县的区位



涡阳化工园在涡阳城区的区位

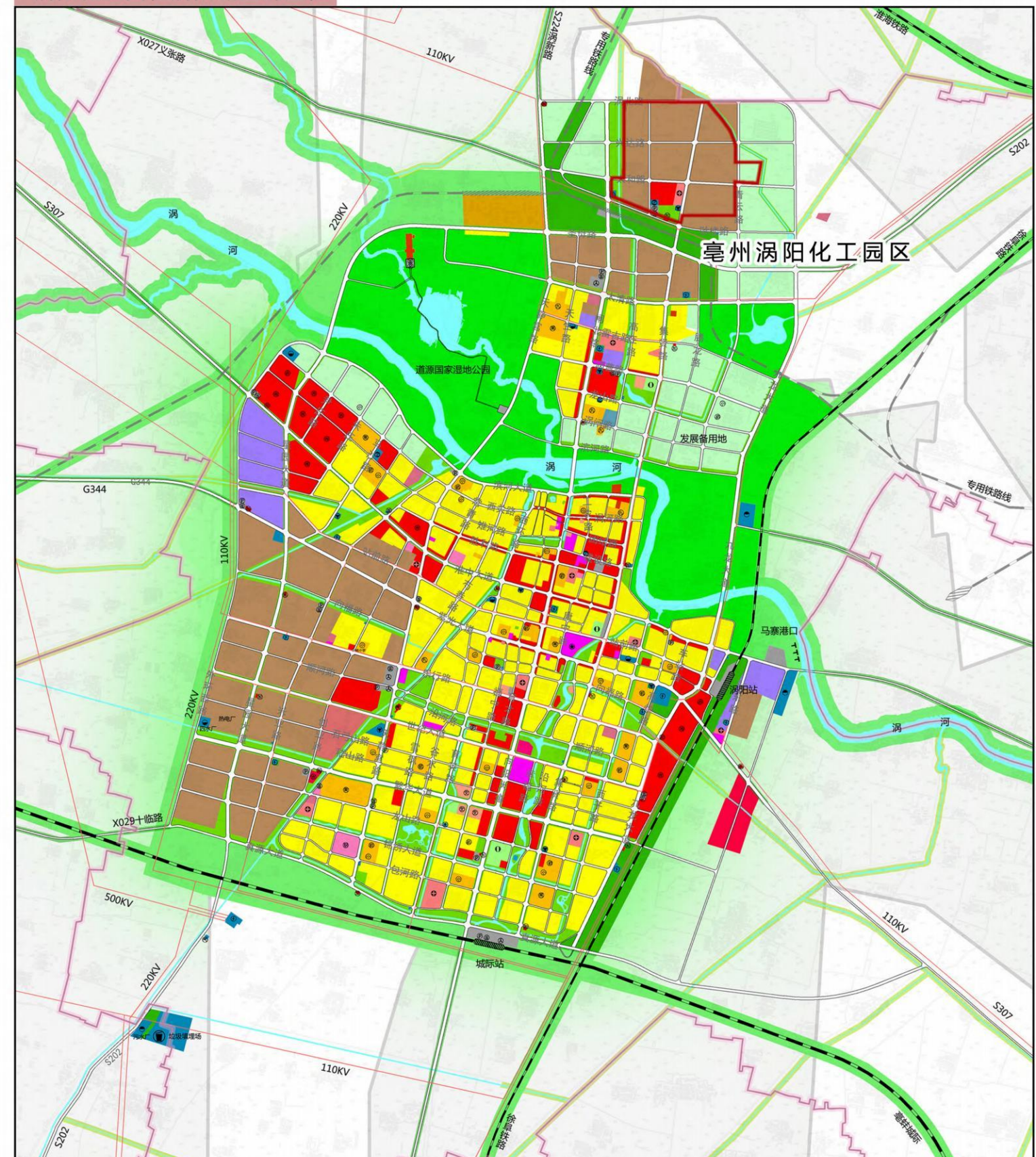





# 亳州涡阳化工园区总体规划

(2020—2035年)

地形分析图

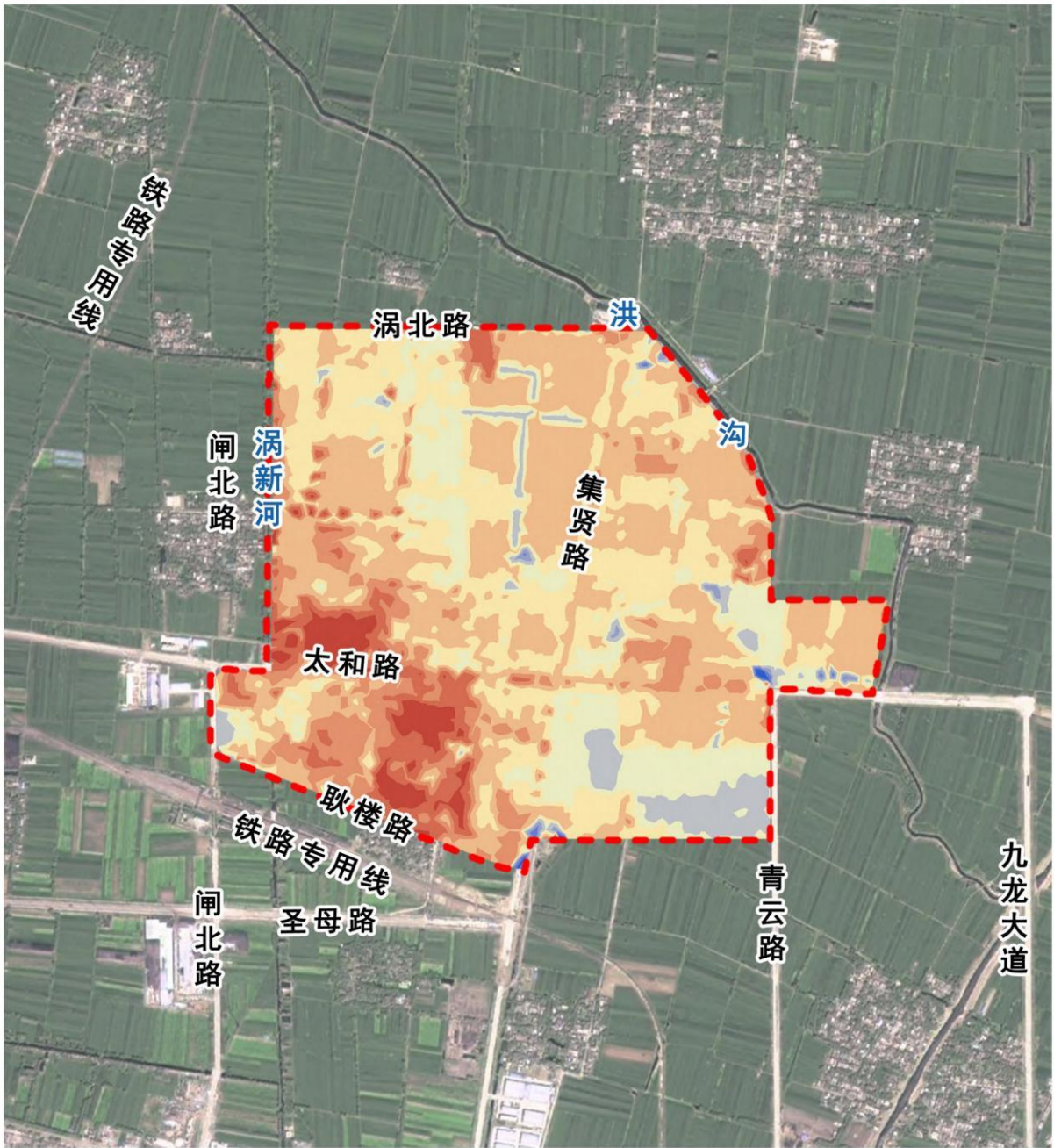

高程分析图

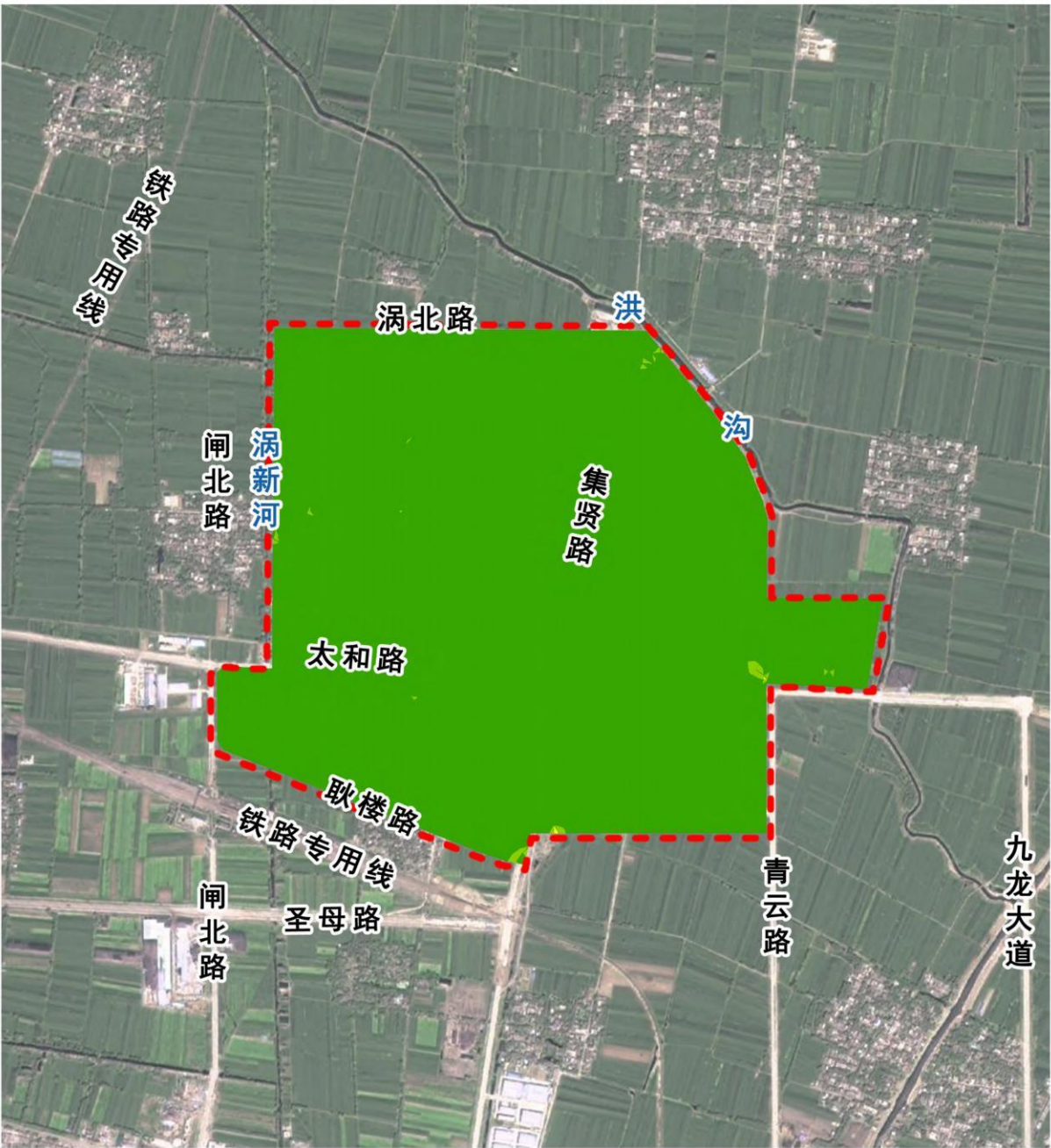

坡度分析图

指北针

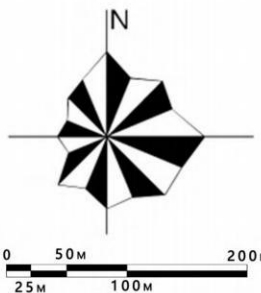

图例

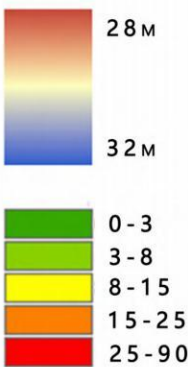

京秀工程咨询有限公司  
安徽涡阳经济开发区管理委员会  
合肥市规划设计研究院  
河北英科石化工程有限公司合肥分公司





# 亳州涡阳化工园区总体规划

(2020—2035年)

现状用地图

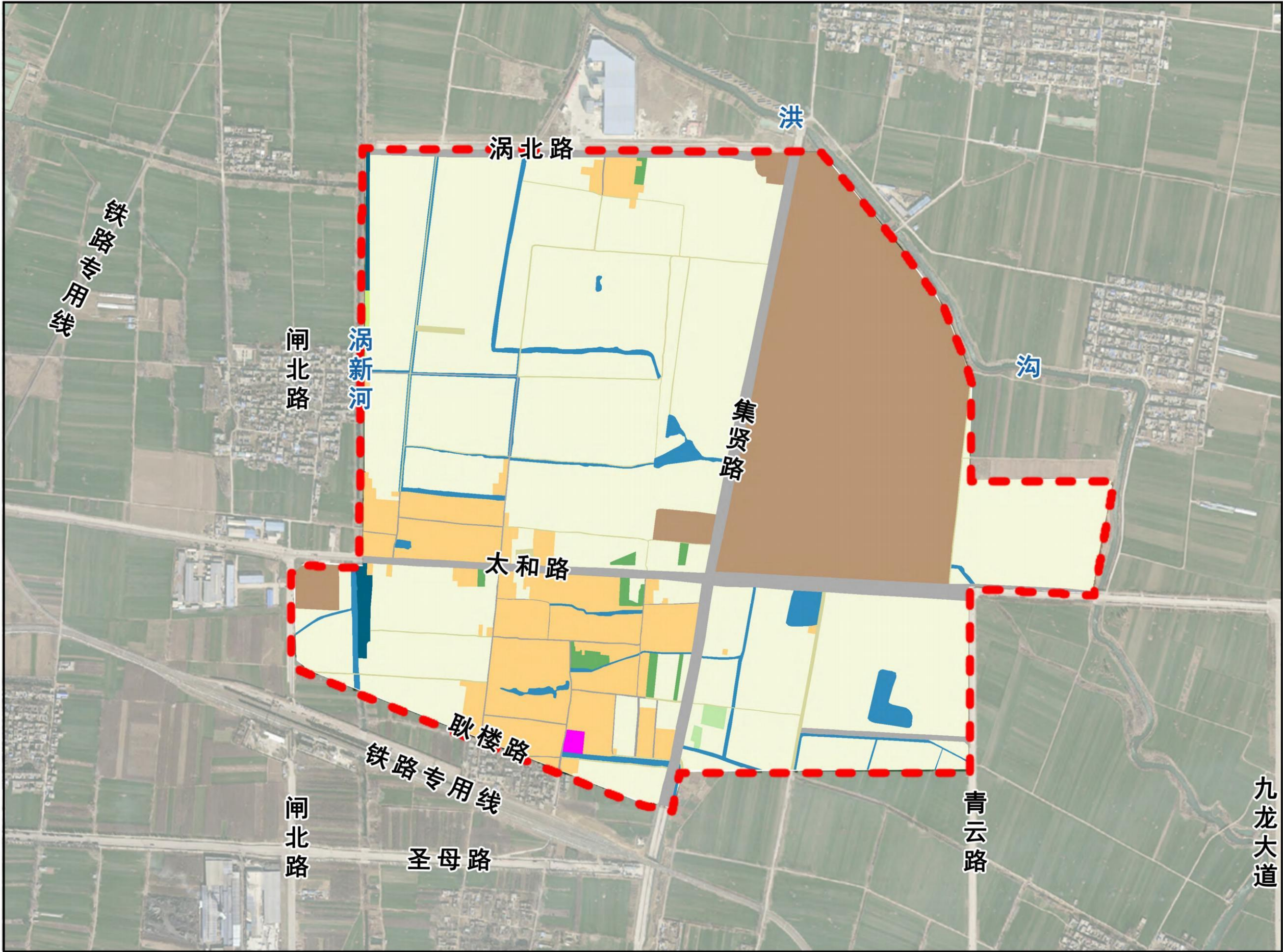

指北针  
比例尺

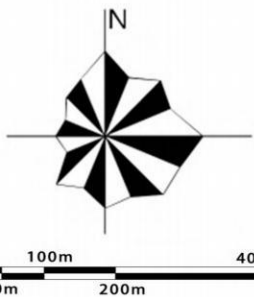

## 图例

- 耕地
- 园地
- 林地
- 草地
- 农业设施建设用地
- 农村宅基地
- 工业用地
- 科教文卫用地
- 城镇村道路用地
- 公路用地
- 水工建筑用地
- 陆地水域
- 化工园区范围

京秀工程咨询有限公司  
安徽涡阳经济开发区管理委员会  
合肥市规划设计研究院  
河北英科石化工程有限公司合肥分公司





# 亳州涡阳化工园区总体规划

(2020—2035年)

现状交通图

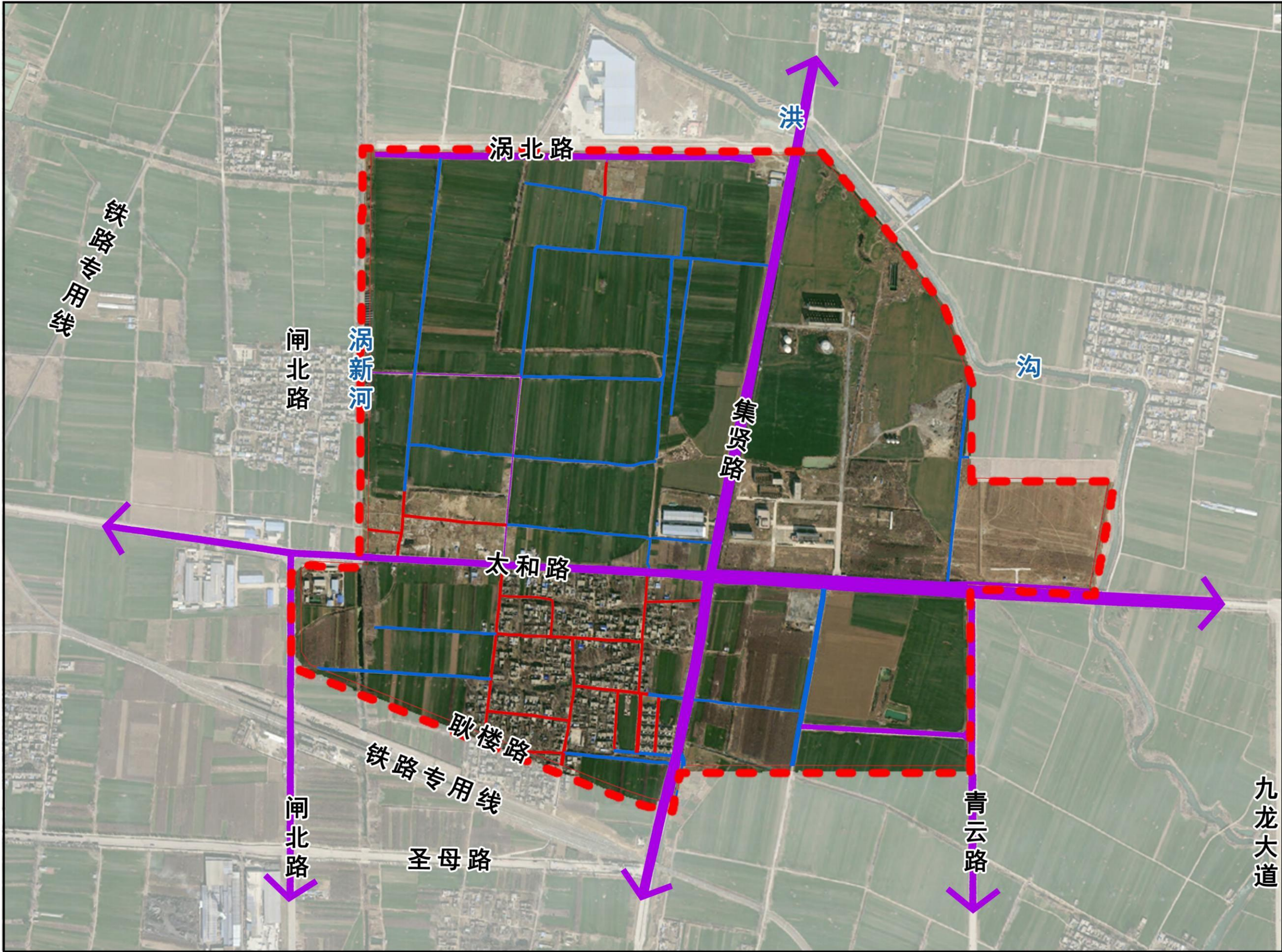

指北针  
比例尺

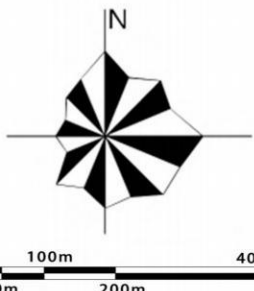

图例

- 公路用地
- 农村道路
- 城镇村道路用地
- 化工园区范围

京秀工程咨询有限公司  
安徽涡阳经济开发区管理委员会  
合肥市规划设计研究院  
河北英科石化工程有限公司合肥分公司





# 亳州涡阳化工园区总体规划

(2020—2035年)

空间结构规划图

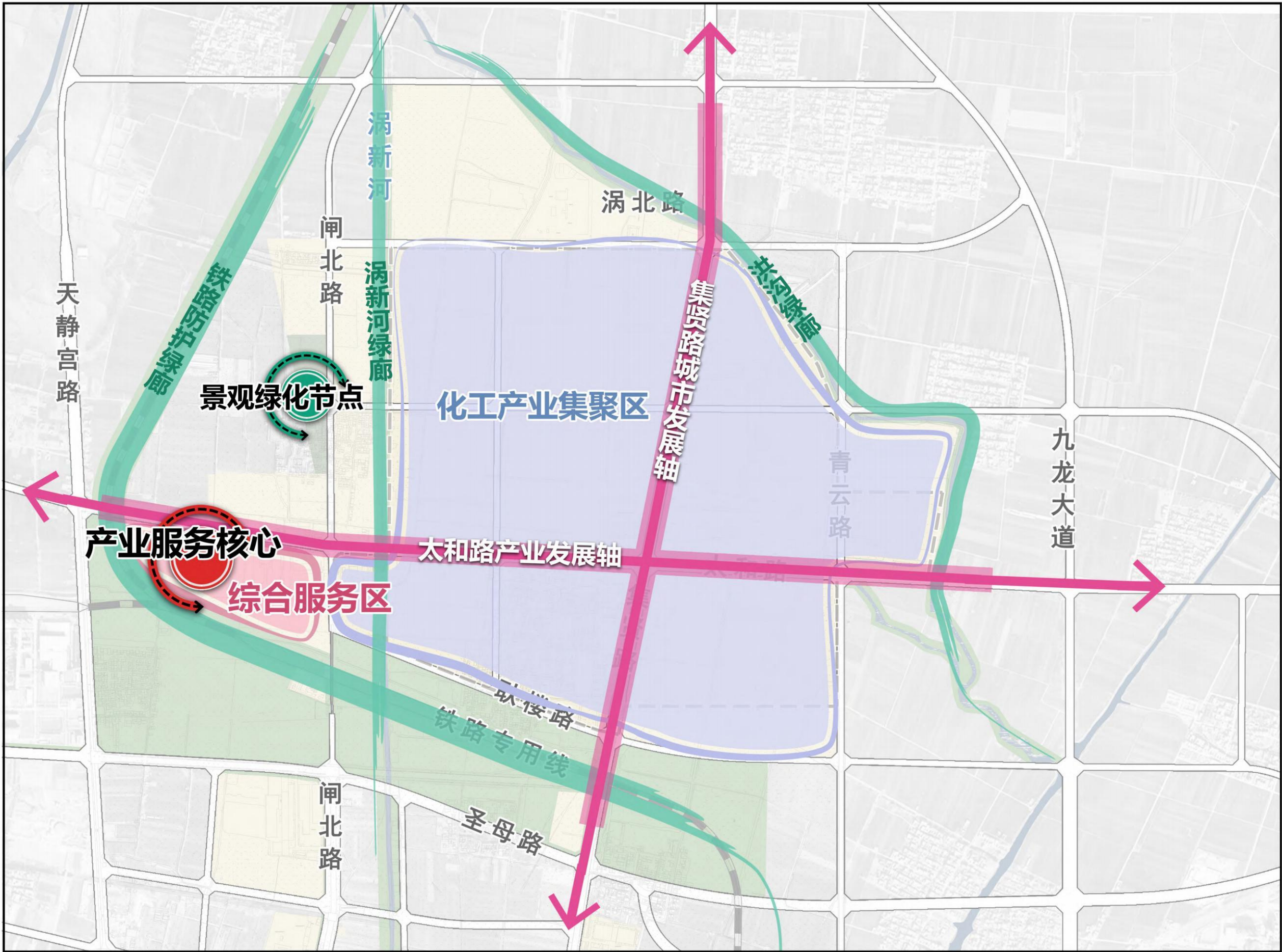

指北针  
比例尺

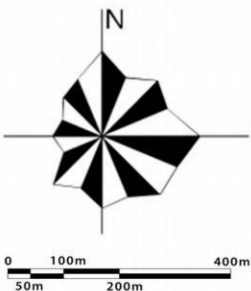

## 图例

- 发展轴线
- 绿色廊道
- 产业集聚区
- 综合服务区
- 产业服务核心
- 景观绿化节点
- 化工园区范围

京秀工程咨询有限公司  
安徽涡阳经济开发区管理委员会  
合肥市规划设计研究院  
河北英科石化工程有限公司合肥分公司





# 亳州涡阳化工园区总体规划

(2020—2035年)

功能分区规划图

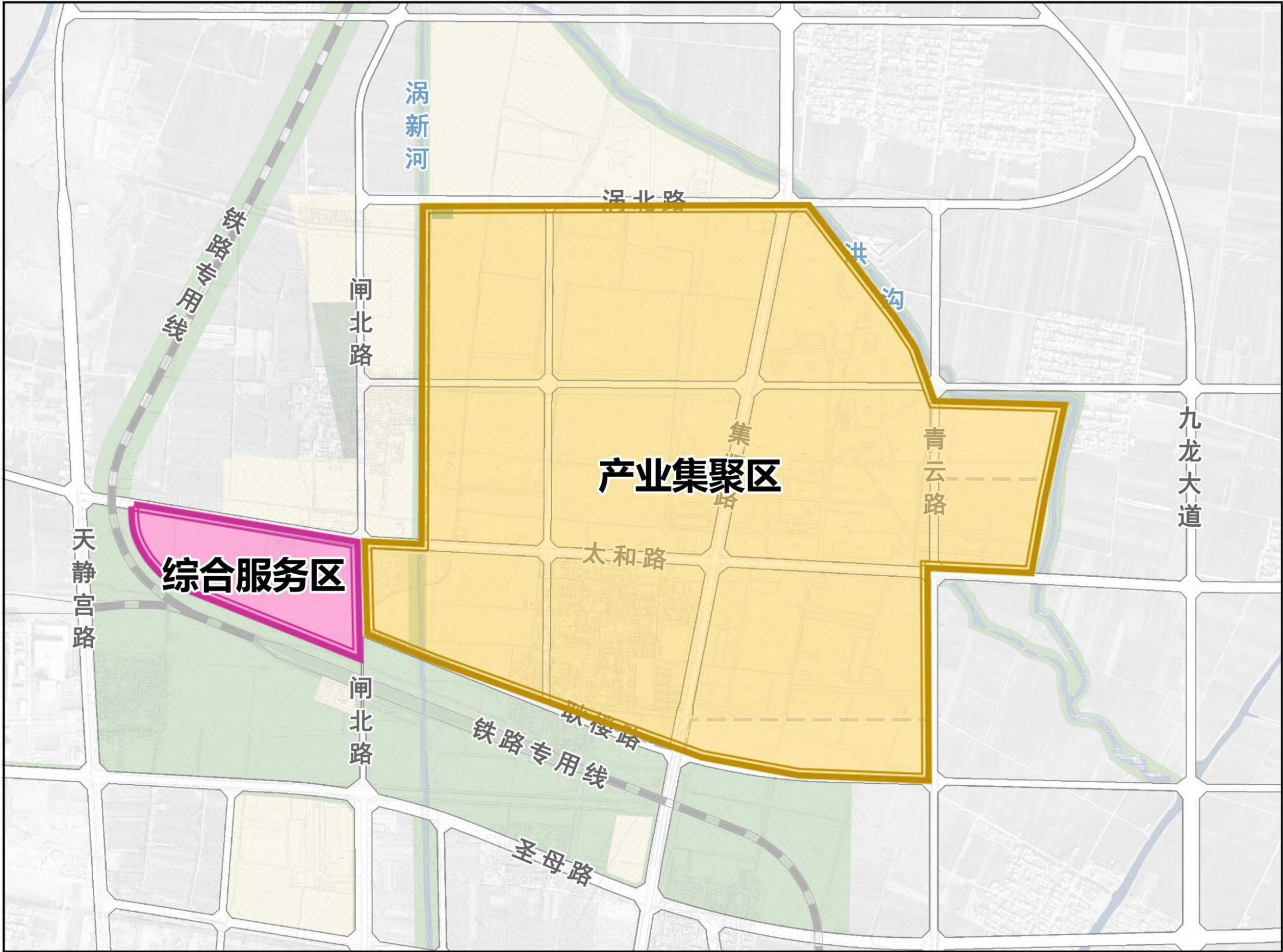

指北针  
比例尺

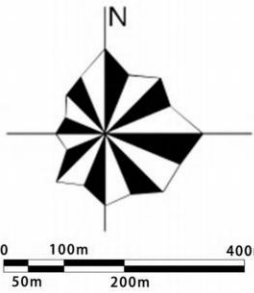

图例

- 产业集聚区
- 综合服务区
- 化工园区范围

京秀工程咨询有限公司  
安徽涡阳经济开发区管理委员会  
合肥市规划设计研究院  
河北英科石化工程有限公司合肥分公司





# 亳州涡阳化工园区总体规划

(2020—2035年)

功能分区规划图

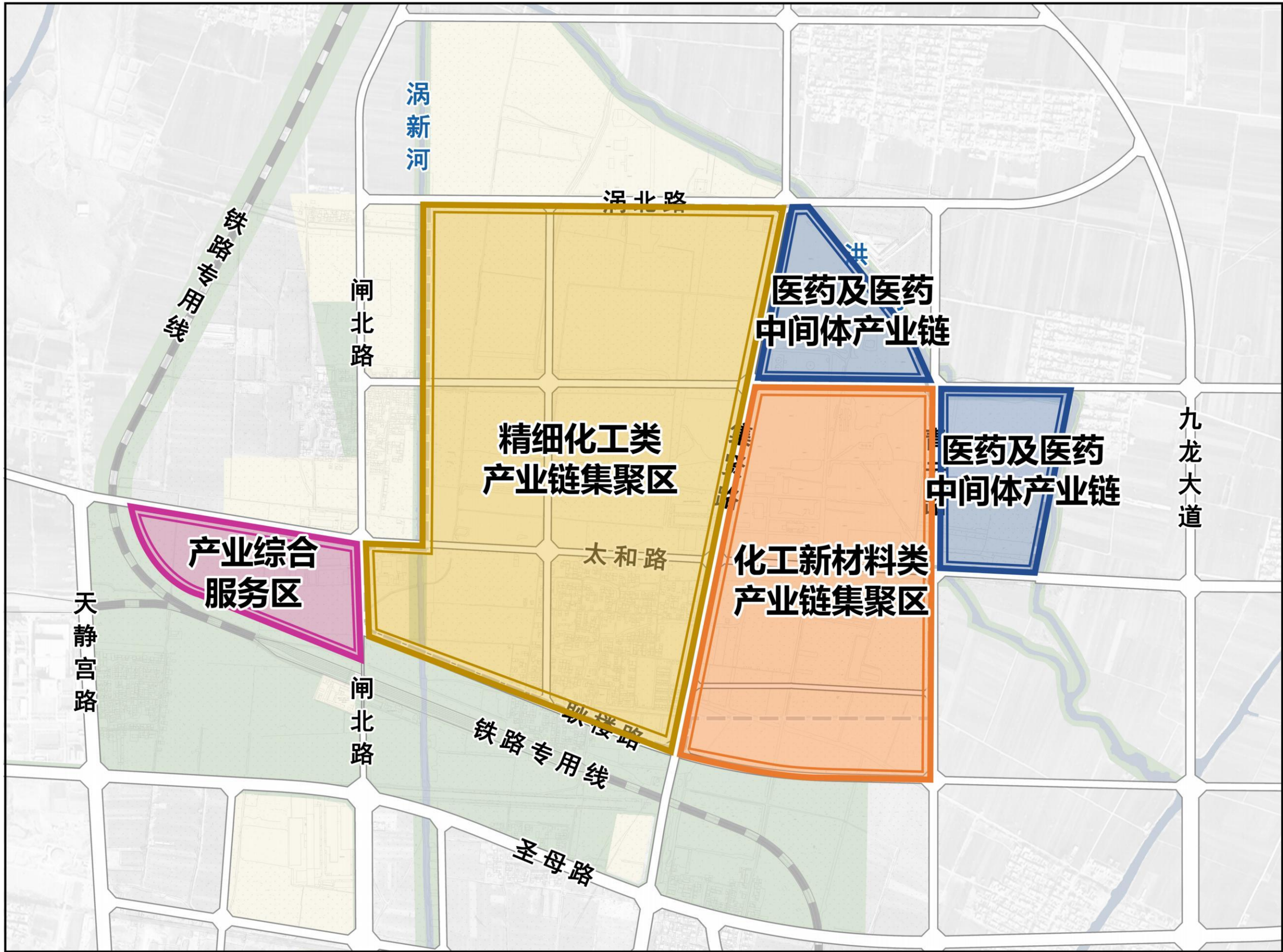

指北针  
比例尺

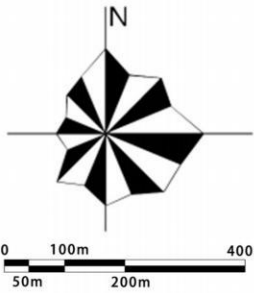

### 图例

- 产业综合服务区
- 精细化工类产业链集聚区
- 化工新材料类产业链集聚区
- 医药及医药中间体产业链
- 化工园区范围

京秀工程咨询有限公司  
安徽涡阳经济开发区管理委员会  
合肥市规划设计研究院  
河北英科石化工程有限公司合肥分公司





# 亳州涡阳化工园区总体规划

(2020—2035年)

土地用途规划图

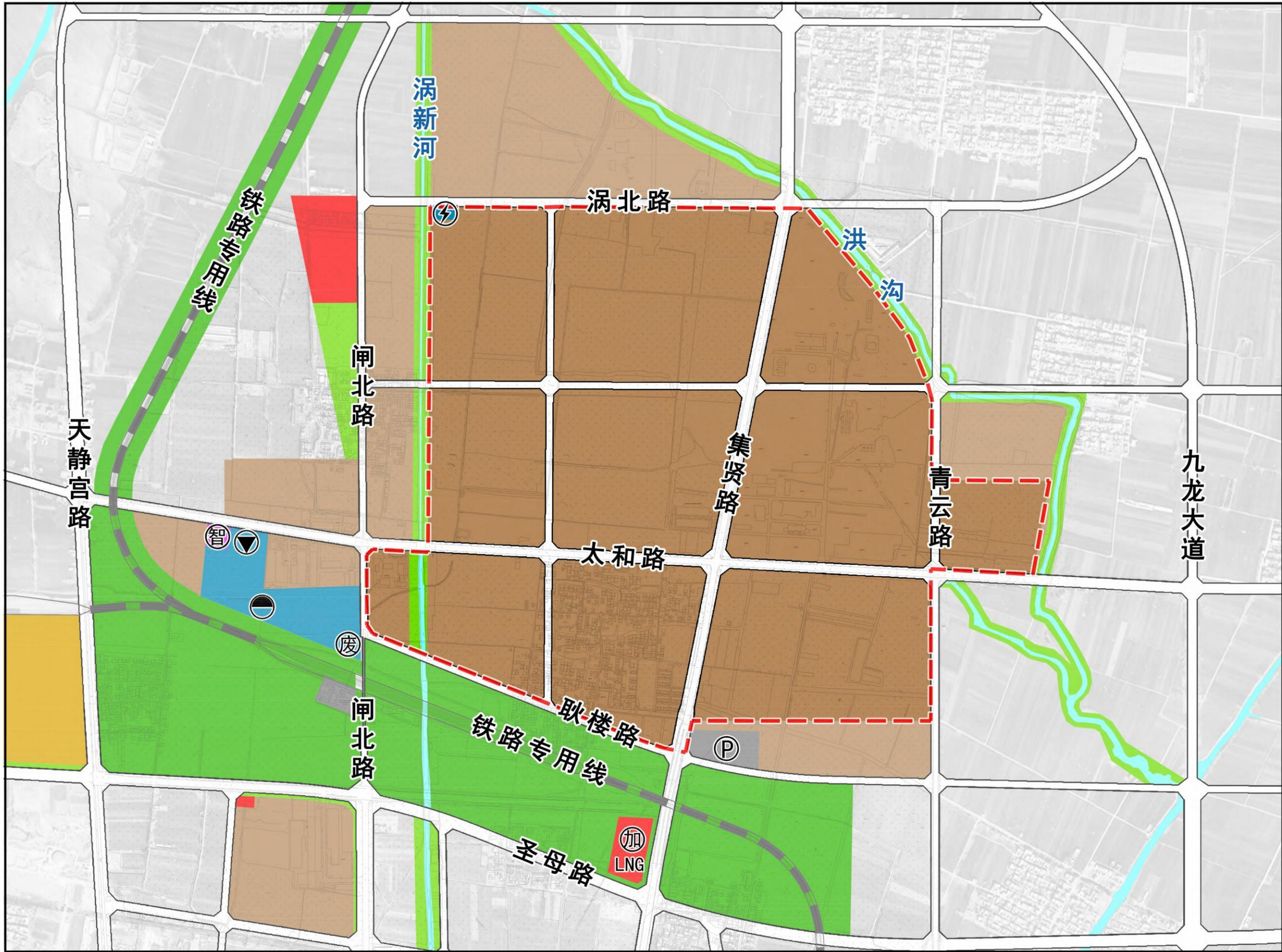

指北针  
比例尺

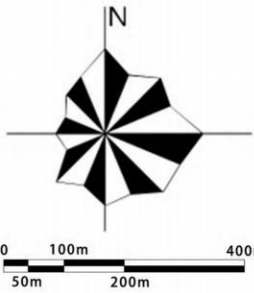

## 图例

- 工矿用地
- 公用设施用地
- 绿地与开敞空间用地
- 陆地水域
- 交通场站用地
- 商业服务业用地
- 化工园区范围

京秀工程咨询有限公司  
安徽涡阳经济开发区管理委员会  
合肥市规划设计研究院  
河北英科石化工程有限公司合肥分公司





# 亳州涡阳化工园区总体规划

(2020—2035年)

综合交通规划图

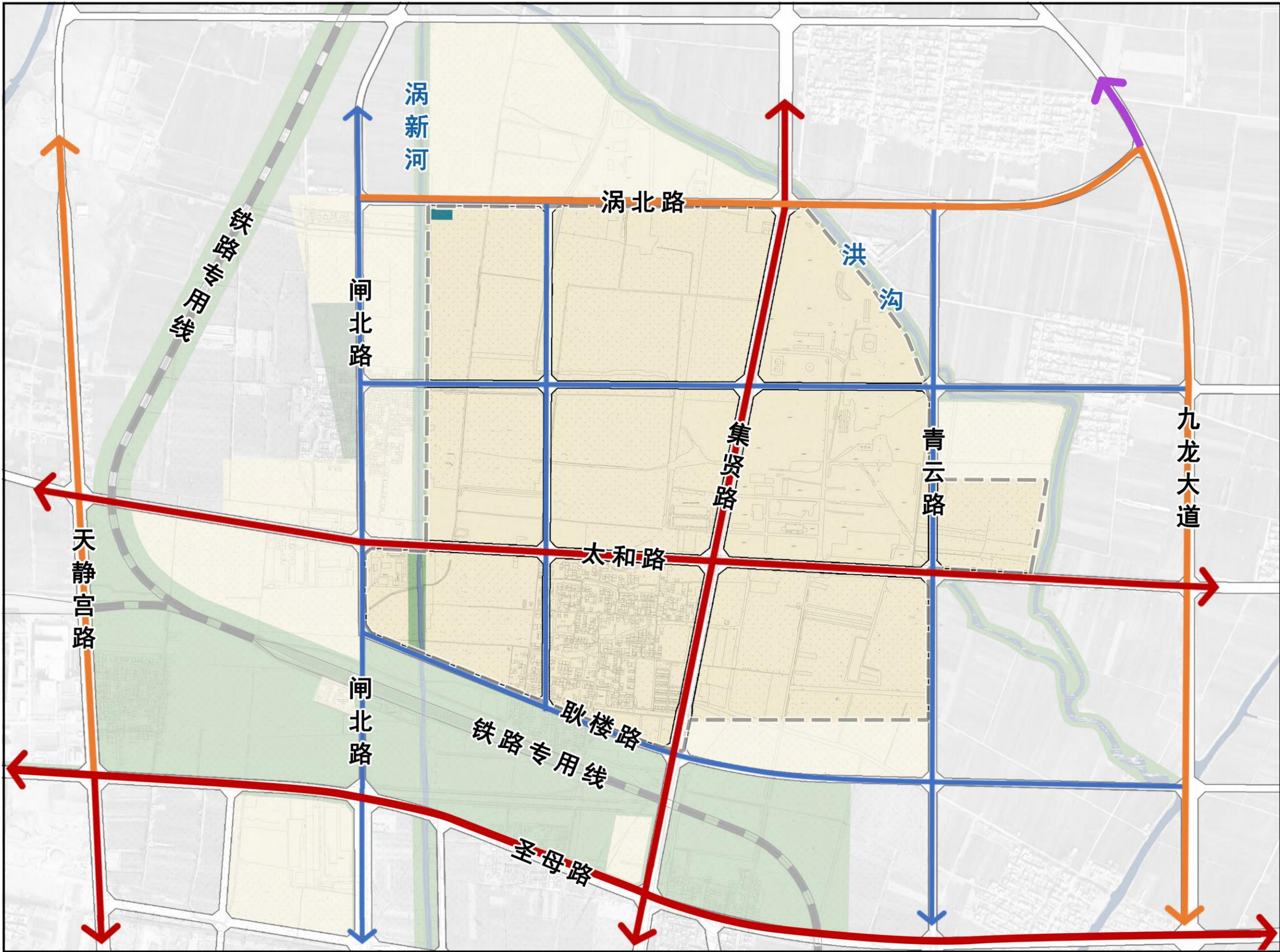

指北针  
比例尺

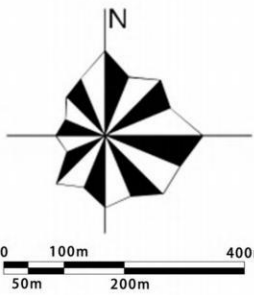

图例

- 专用铁路
- 主干路
- 次干路
- 支路
- 外围公路
- 化工园区范围

京秀工程咨询有限公司  
安徽涡阳经济开发区管理委员会  
合肥市规划设计研究院  
河北英科石化工程有限公司合肥分公司





# 亳州涡阳化工园区总体规划

(2020—2035年)

物流运输规划图



指北针  
比例尺

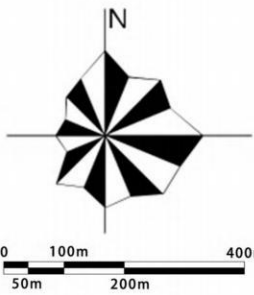

图例

- 过境货运通道
- 集散货运通道
- 危险停车场
- 化工园区范围

京秀工程咨询有限公司  
安徽涡阳经济开发区管理委员会  
合肥市规划设计研究院  
河北英科石化工程有限公司合肥分公司





# 亳州涡阳化工园区总体规划

(2020—2035年)

绿地系统规划图



指北针  
比例尺

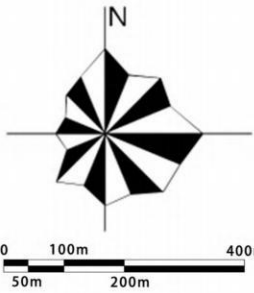

图例

- 防护绿地
- 带状绿地
- 社区公园
- 化工园区范围

京秀工程咨询有限公司  
安徽涡阳经济开发区管理委员会  
合肥市规划设计研究院  
河北英科石化工程有限公司合肥分公司





# 亳州涡阳化工园区总体规划

(2020—2035年)

供水工程规划图

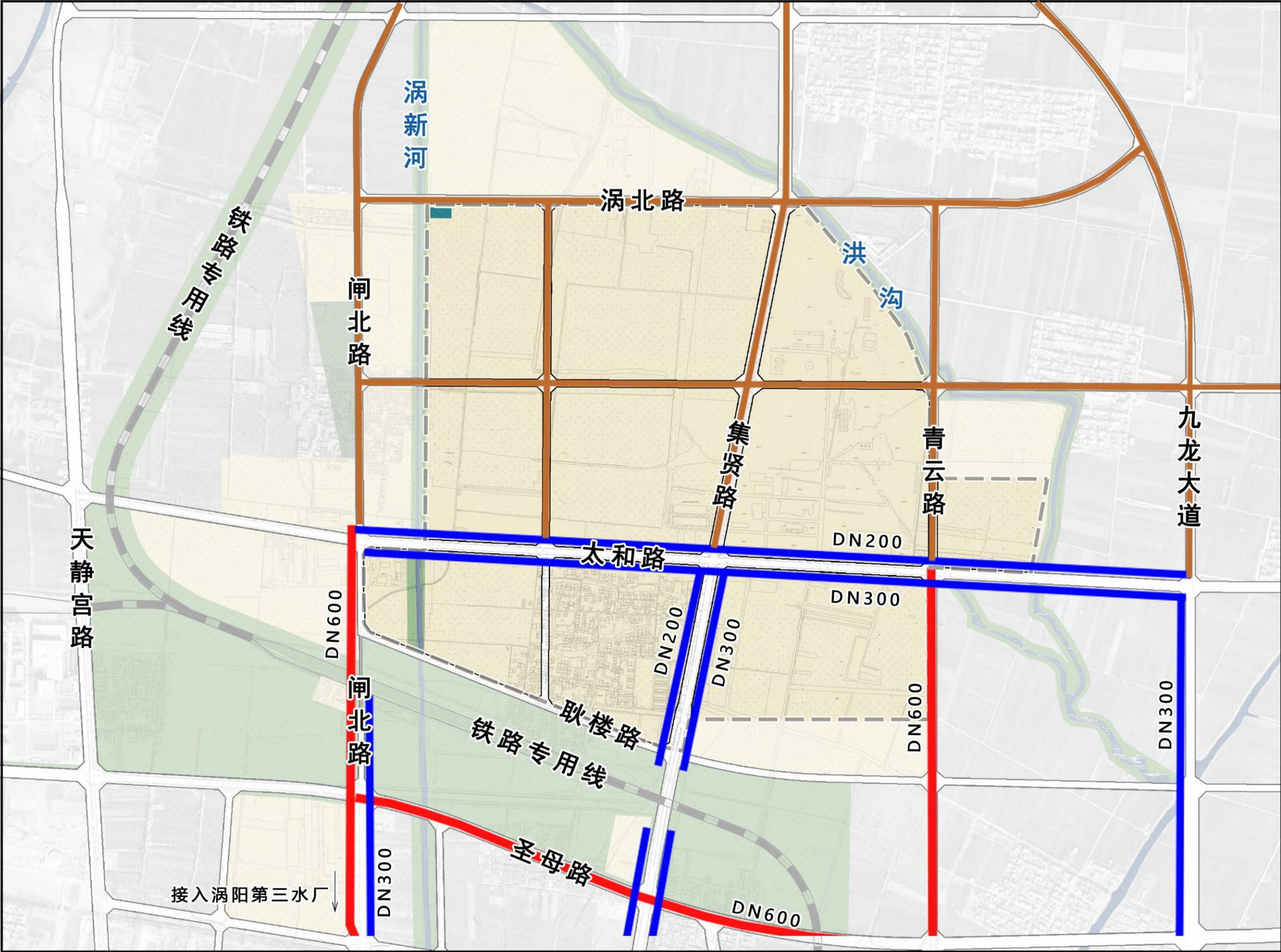

指北针  
比例尺

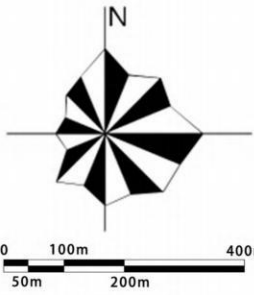

图例

- 现状供水管道
- 规划供水支管
- 规划供水主管
- 化工园区范围

京秀工程咨询有限公司  
安徽涡阳经济开发区管理委员会  
合肥市规划设计研究院  
河北英科石化工程有限公司合肥分公司





# 亳州涡阳化工园区总体规划

(2020—2035年)

污水工程规划图

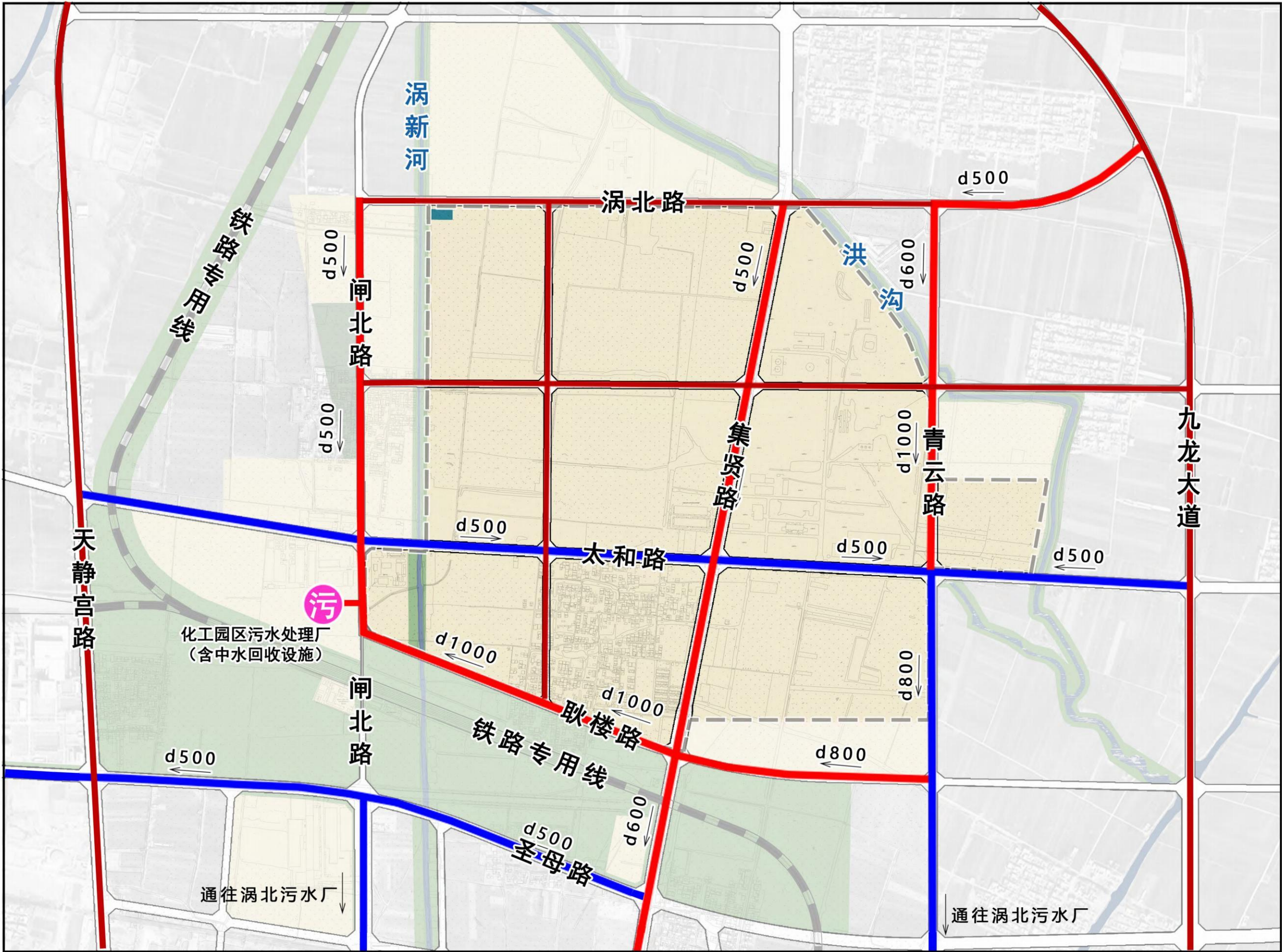

指北针  
比例尺

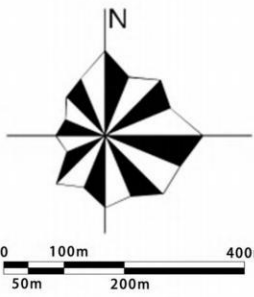

### 图例

- 现状污水管道
- 规划污水支管
- 规划污水主干
- 污水处理厂
- 化工园区范围

京秀工程咨询有限公司  
安徽涡阳经济开发区管理委员会  
合肥市规划设计研究院  
河北英科石化工程有限公司合肥分公司





# 亳州涡阳化工园区总体规划

(2020—2035年)

雨水工程规划图

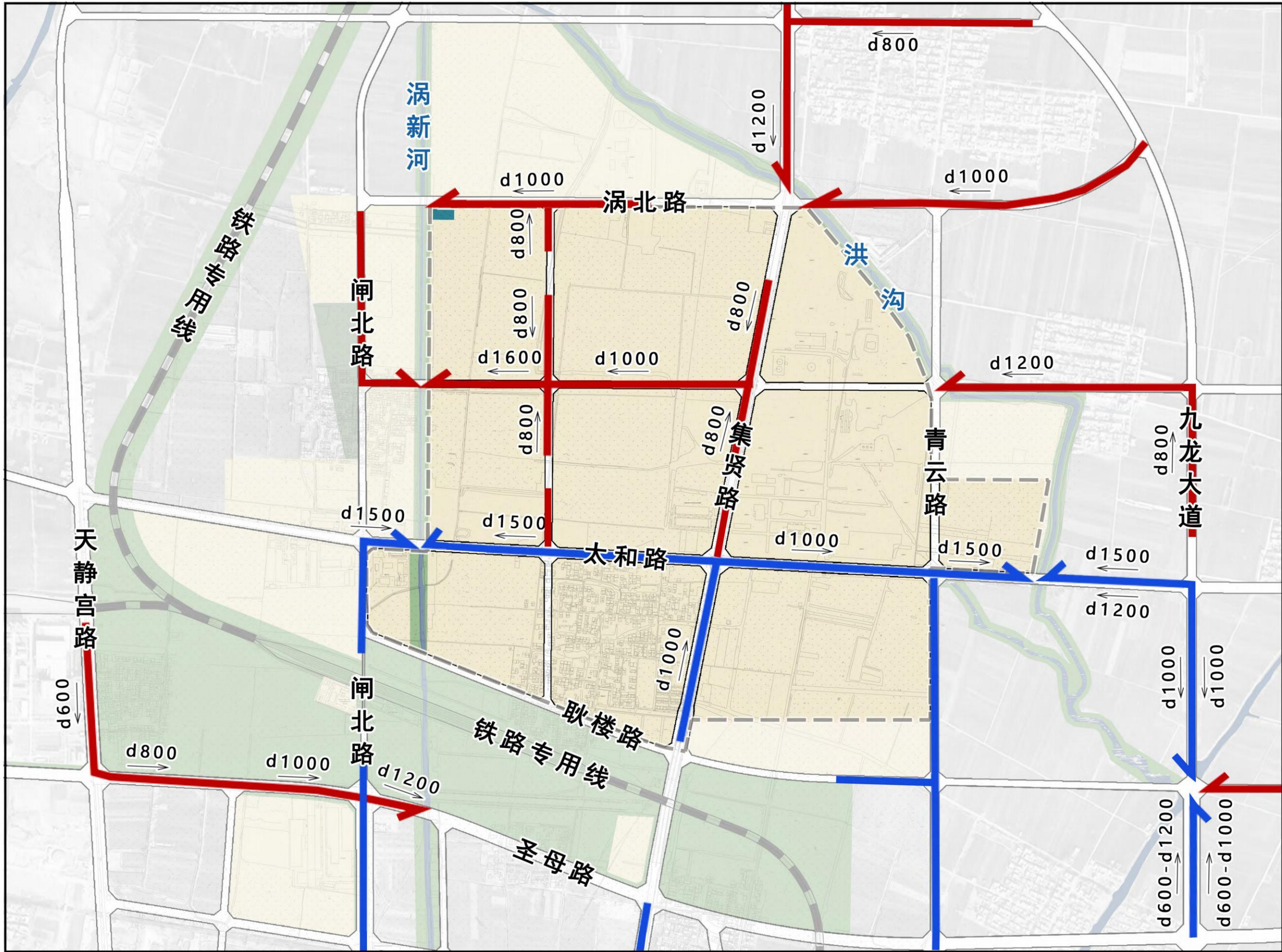

指北针  
比例尺

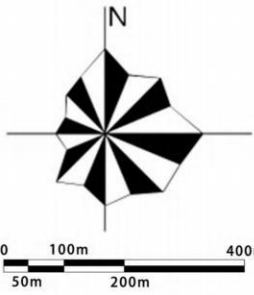

图例

- 现状雨水管道
- 规划雨水支管
- 化工园区范围

京秀工程咨询有限公司  
安徽涡阳经济开发区管理委员会  
合肥市规划设计研究院  
河北英科石化工程有限公司合肥分公司





# 亳州涡阳化工园区总体规划

(2020—2035年)

电力工程规划图

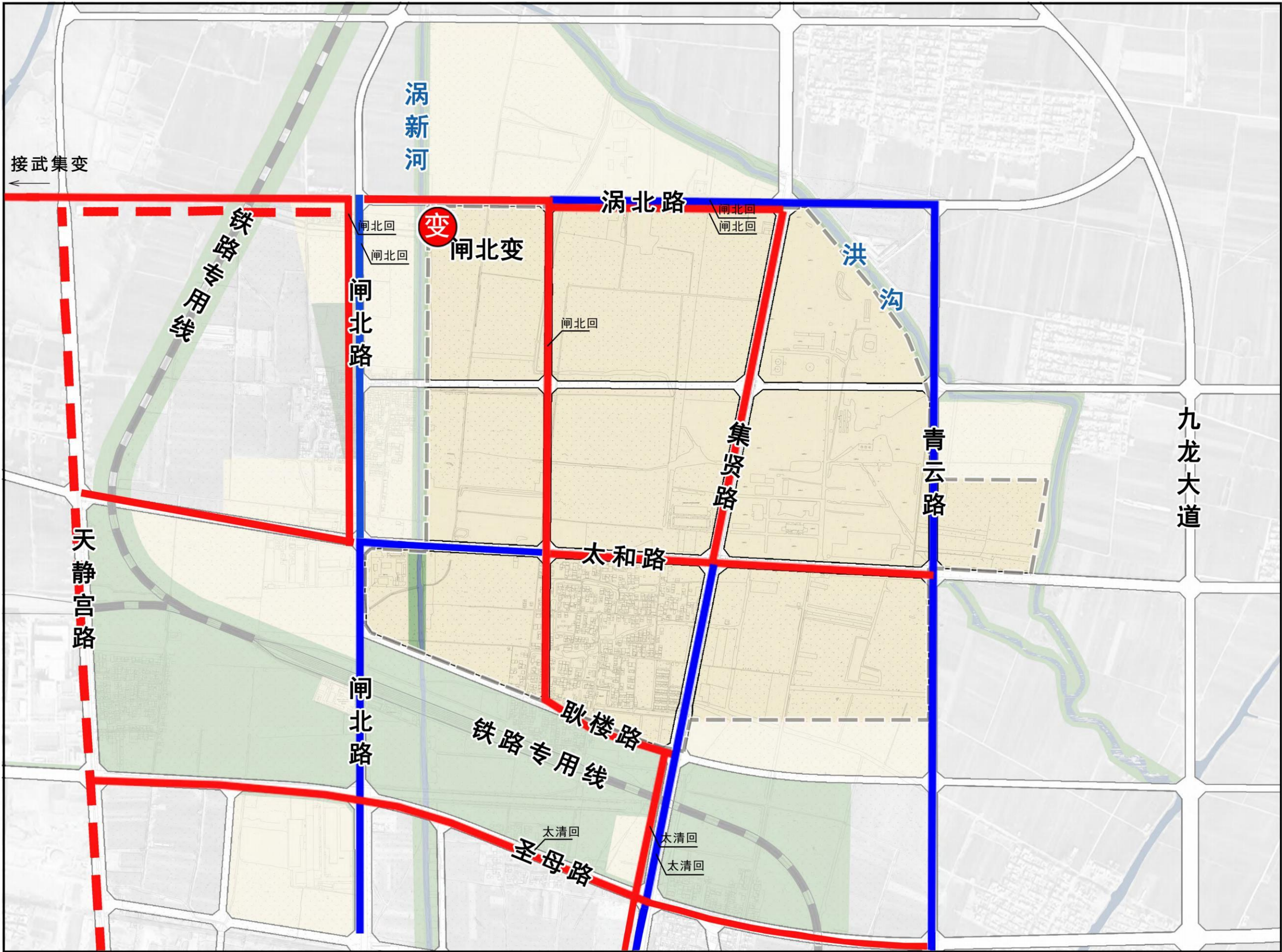

指北针  
比例尺

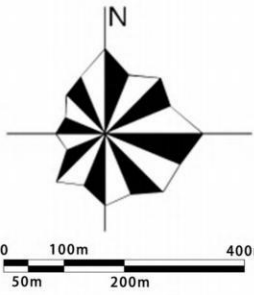

## 图例

- 现状电缆线路
- 规划电缆线路
- 规划高压廊道
- 变电站
- 化工园区范围

京秀工程咨询有限公司  
安徽涡阳经济开发区管理委员会  
合肥市规划设计研究院  
河北英科石化工程有限公司合肥分公司





# 亳州涡阳化工园区总体规划

(2020—2035年)

燃气工程规划图

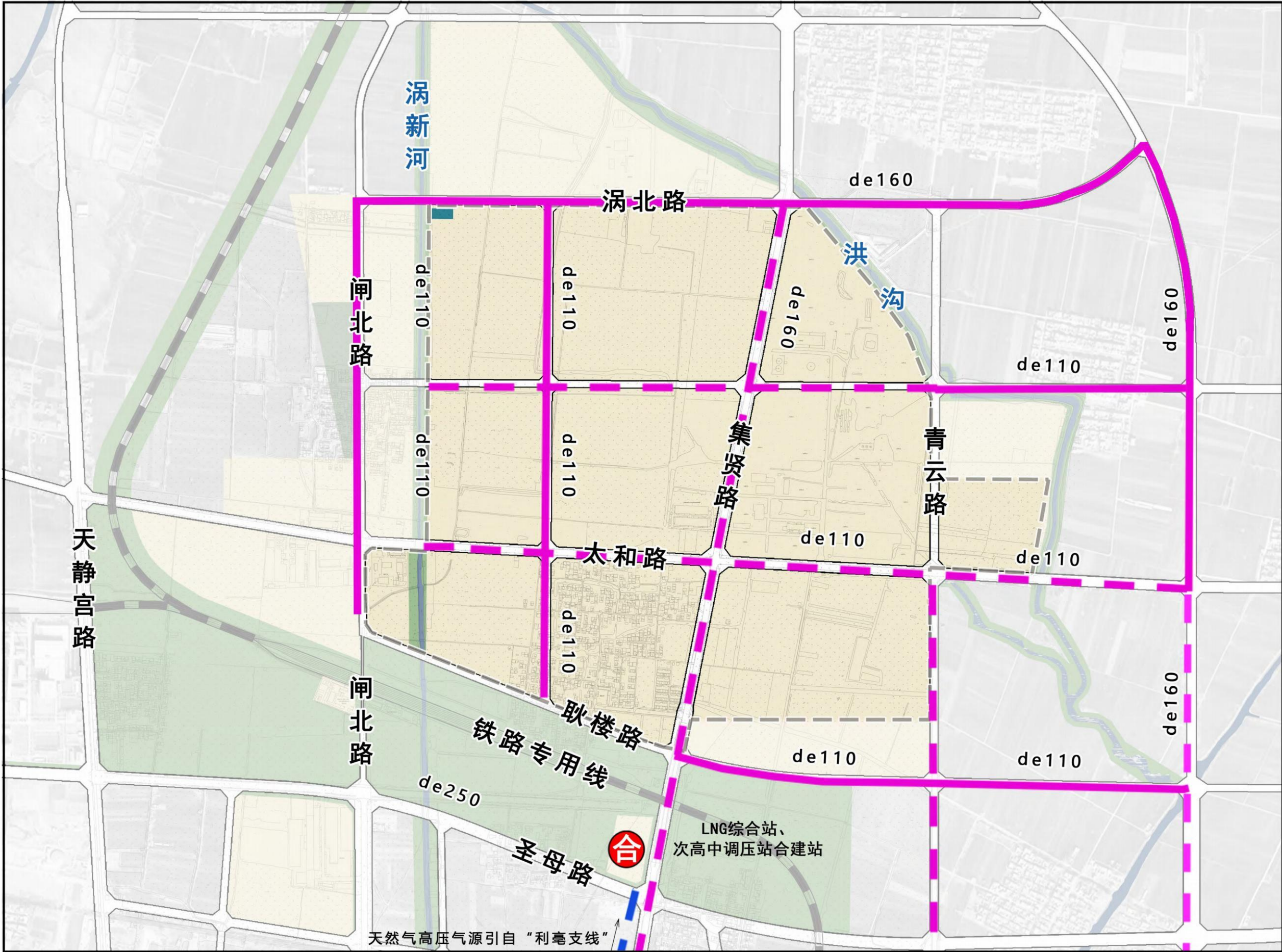

指北针  
比例尺

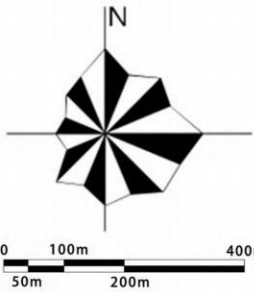

### 图例

- 规划高压管网
- 近期规划中压管网
- 规划远期中压管网
- LNG综合站、次高中调压站合建站
- 化工园区范围

京秀工程咨询有限公司  
安徽涡阳经济开发区管理委员会  
合肥市规划设计研究院  
河北英科石化工程有限公司合肥分公司





# 亳州涡阳化工园区总体规划

(2020—2035年)

综合管廊规划图

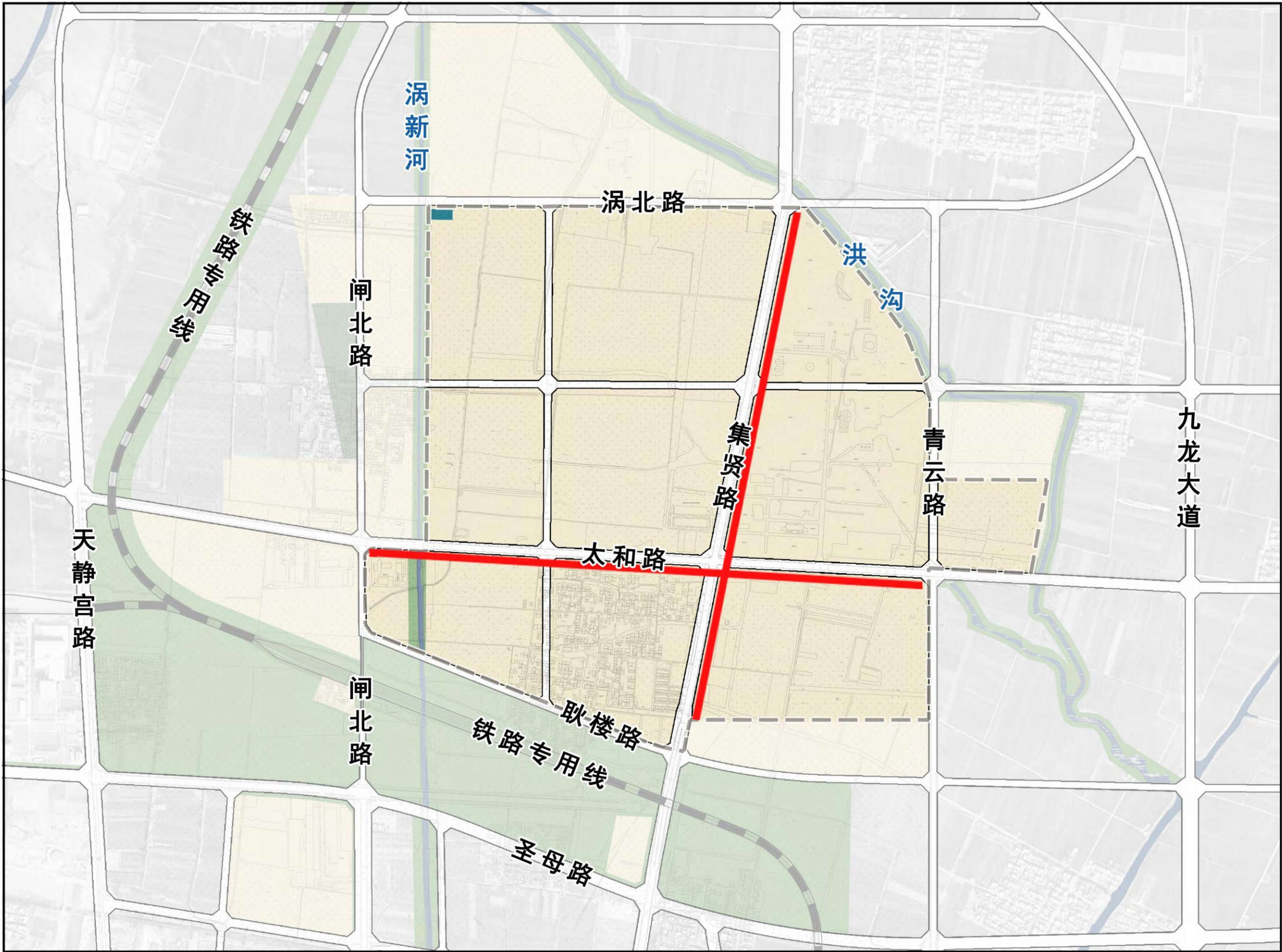

指北针  
比例尺

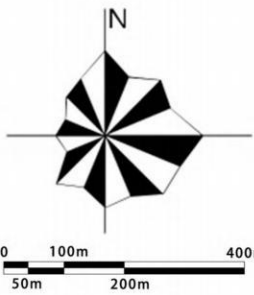

图例

- 综合管廊
- 化工园区范围

京秀工程咨询有限公司  
安徽涡阳经济开发区管理委员会  
合肥市规划设计研究院  
河北英科石化工程有限公司合肥分公司





# 亳州涡阳化工园区总体规划

(2020—2035年)

控制线规划图

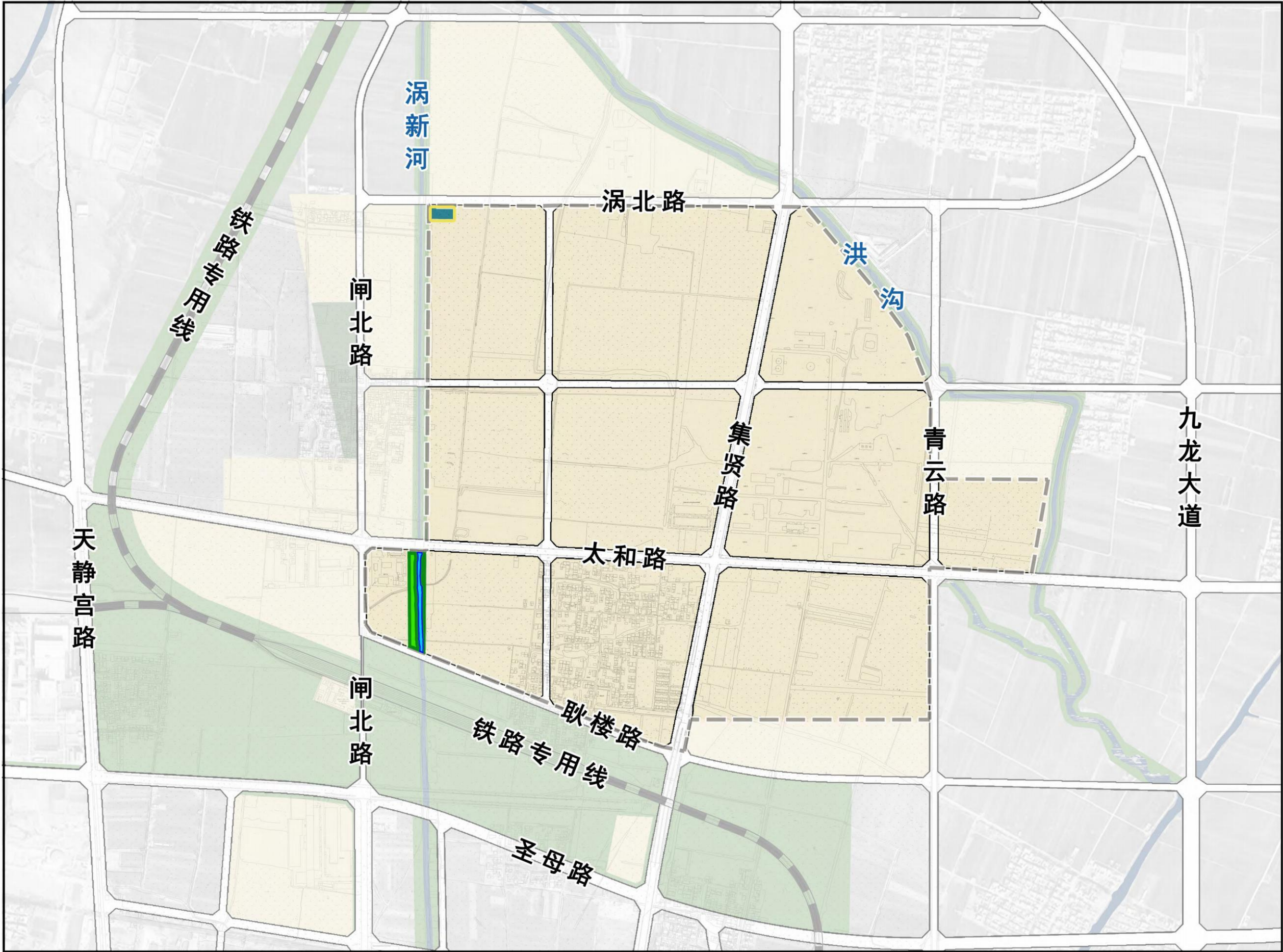

指北针  
比例尺

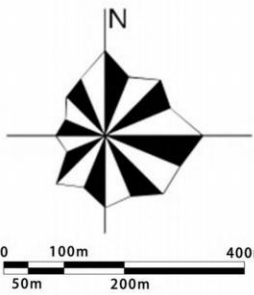

图例

- 绿线
- 蓝线
- 黄线
- 化工园区范围

京秀工程咨询有限公司  
安徽涡阳经济开发区管理委员会  
合肥市规划设计研究院  
河北英科石化工程有限公司合肥分公司





# 亳州涡阳化工园区总体规划

(2020—2035年)

封闭管理规划图

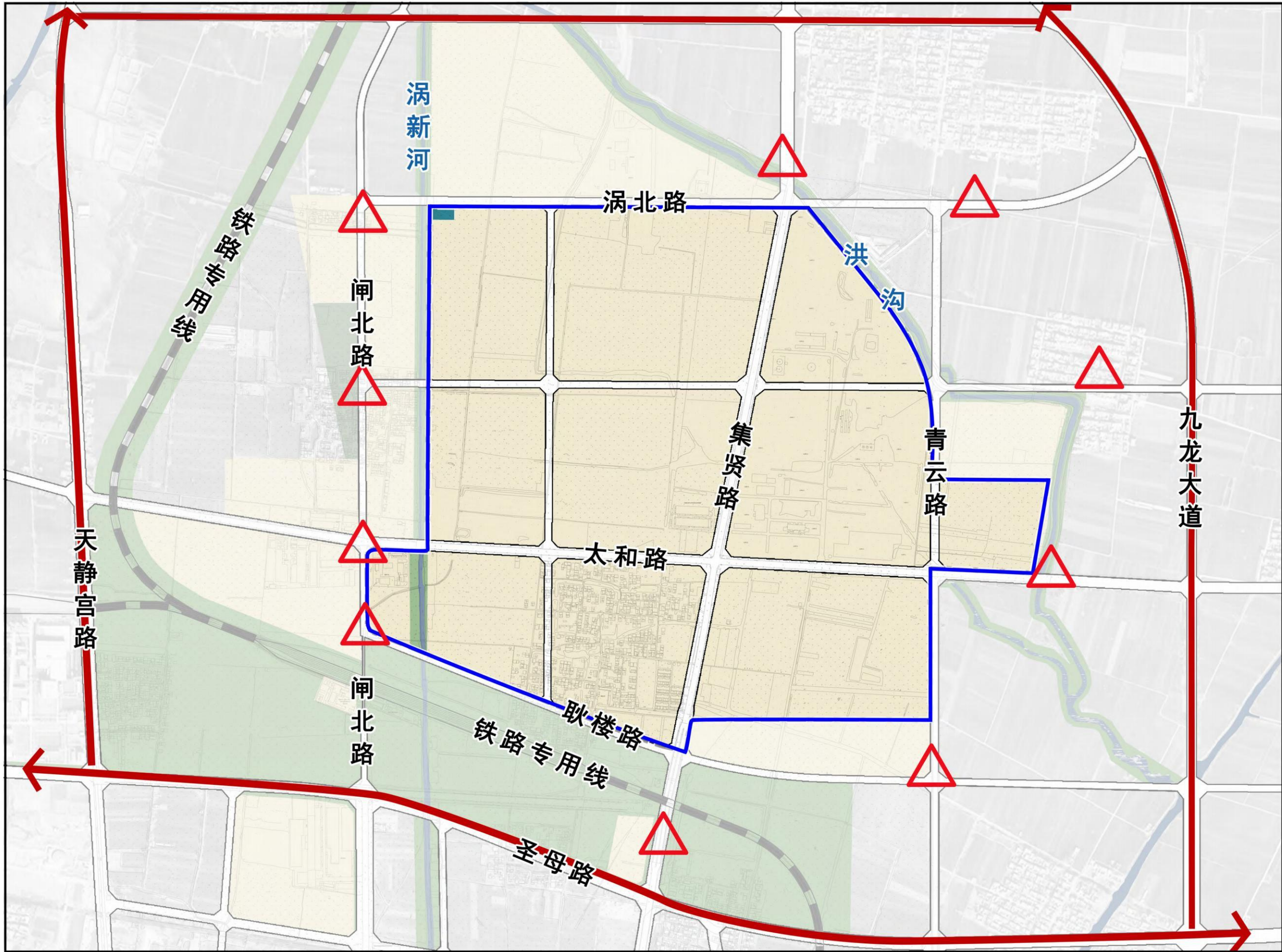

指北针  
比例尺

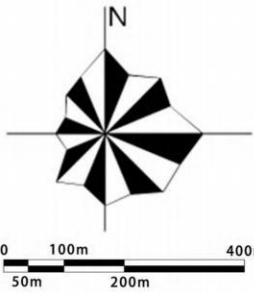

## 图例

- 园区封闭管理范围
- 车辆外围绕行线
- 园区门禁设置位置
- 化工园区范围

京秀工程咨询有限公司  
安徽涡阳经济开发区管理委员会  
合肥市规划设计研究院  
河北英科石化工程有限公司合肥分公司





# 亳州涡阳化工园区总体规划

(2020—2035年)

综合防灾减灾规划图

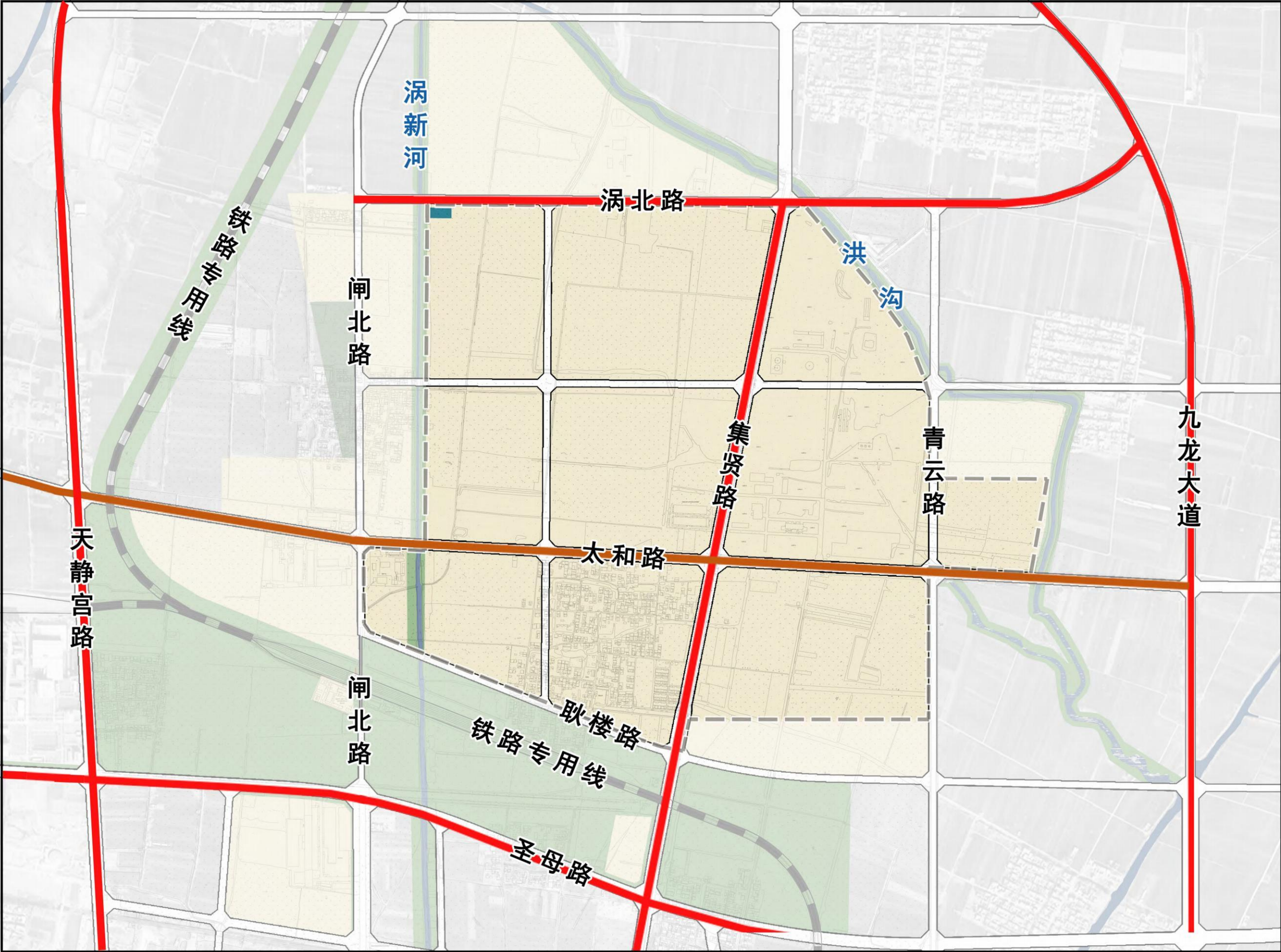

指北针  
比例尺

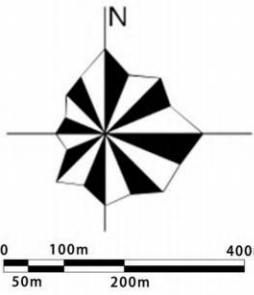

图例

- 救灾疏散次要通道
- 救灾疏散主要通道
- 化工园区范围

京秀工程咨询有限公司  
安徽涡阳经济开发区管理委员会  
合肥市规划设计研究院  
河北英科石化工程有限公司合肥分公司





# 亳州涡阳化工园区总体规划

(2020—2035年)

建设时序规划图

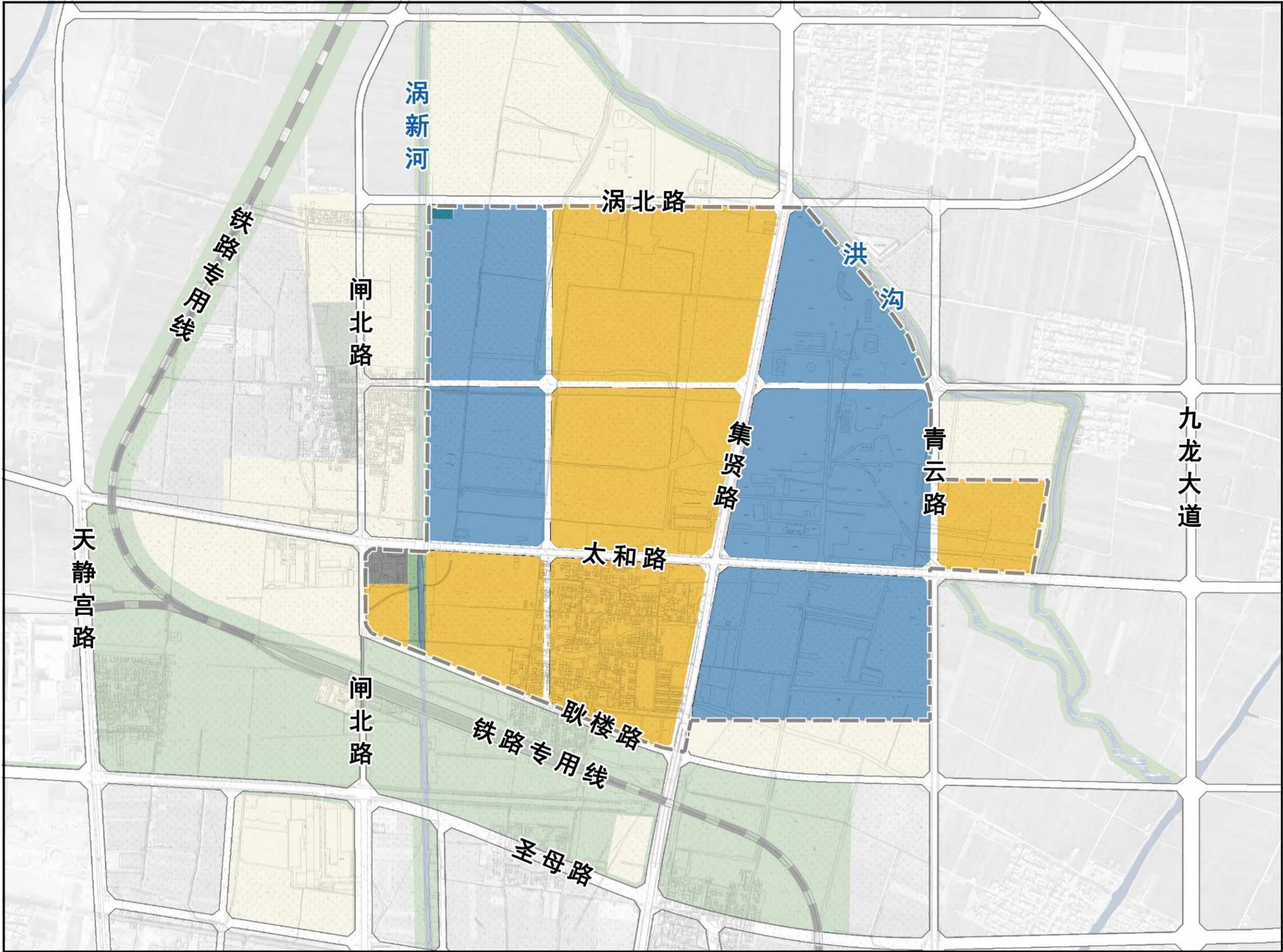

指北针  
比例尺

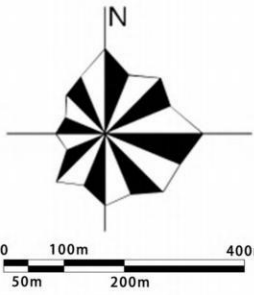

### 图例

- 现状保留
- 近期用地
- 远期用地
- 化工园区范围

京秀工程咨询有限公司  
安徽涡阳经济开发区管理委员会  
合肥市规划设计研究院  
河北英科石化工程有限公司合肥分公司





# 亳州涡阳化工园区总体规划

(2020—2035年)

近期用地布局规划图

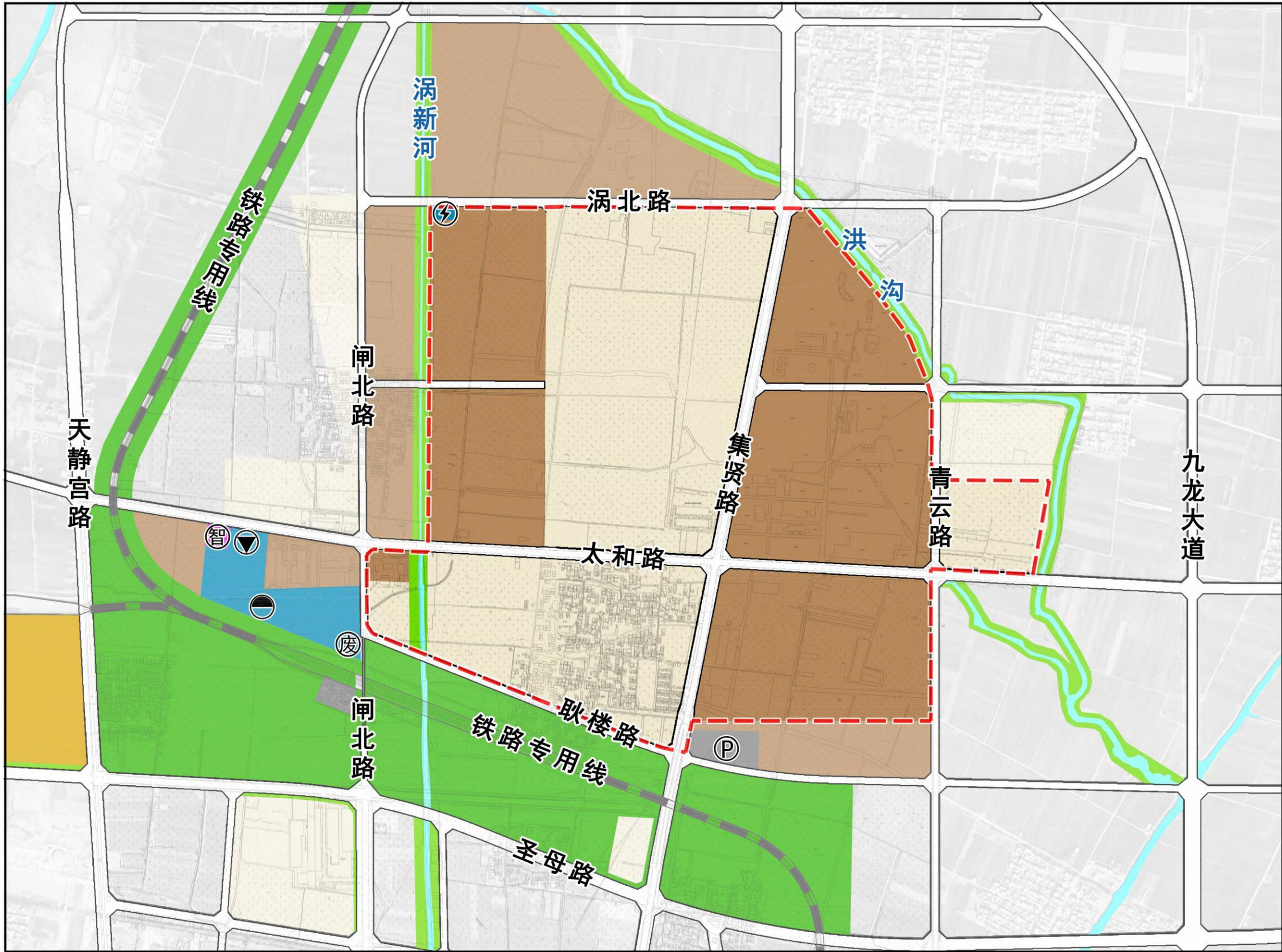

指北针  
比例尺

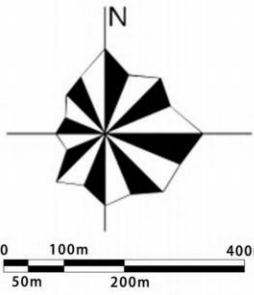

图例

- 工矿用地
- 公用设施用地
- 绿地与开敞空间用地
- 陆地水域
- 交通场站用地
- 商业服务业用地
- 化工园区范围

京秀工程咨询有限公司  
安徽涡阳经济开发区管理委员会  
合肥市规划设计研究院  
河北英科石化工程有限公司合肥分公司





# 亳州涡阳化工园区总体规划

(2020—2035年)

远景用地布局规划图

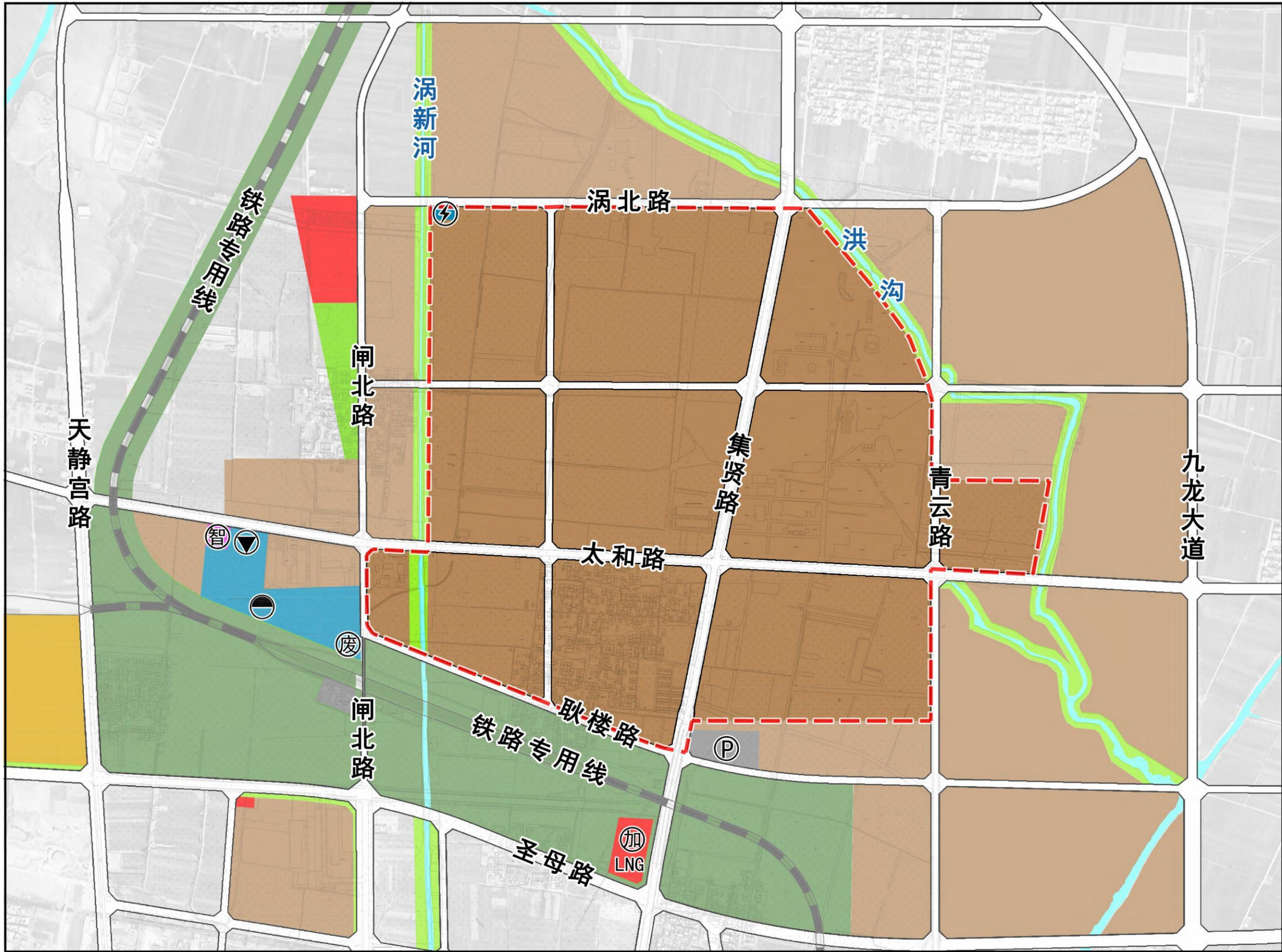

指北针  
比例尺

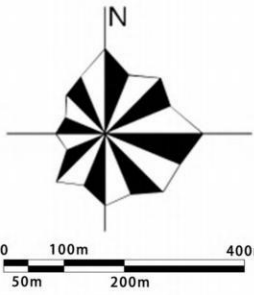

### 图例

- 工矿用地
- 公用设施用地
- 绿地与开敞空间用地
- 陆地水域
- 交通场站用地
- 商业服务业用地
- 化工园区范围

京秀工程咨询有限公司  
安徽涡阳经济开发区管理委员会  
合肥市规划设计研究院  
河北英科石化工程有限公司合肥分公司